

- Specifiche per la lettura**
- Linea Comunale (cosenza Casasco)
 - Corso d'acqua
 - Fascia Costiera
 - Aree militari - PISU
 - Fascia di rispetto orientale
- Zonizzazione territoriale dell'Ambito Urbano ed Extra-Urbano**
- ZONA OMOGENEA B - COMPLETAMENTO RESIDENZIALE**
 - B1-CM1 - Espansioni "Centri di Prima ed Antica Formazione" (vedi Piano Particolareggiato CM1)
 - B1-CM2 - Espansioni "Centri di Prima ed Antica Formazione" (vedi Piano Particolareggiato CM2)
 - Altre Sub-Zone B - Completamento residenziale**
 - B1 - Espansioni compatte sino agli anni cinquanta
 - B1-1 - Completamento residenziale (investimento pubblico a seguito di calamità naturali)
 - ZONA OMOGENEA C - ESPANSIONI URBANE**
 - C1 - Espansioni parcellate
 - C3 - Espansioni in programma
 - ZONA OMOGENEA D - INSEDIAMENTI PRODUTTIVI**
 - D1 - Insediamenti produttivi artigianali, industriali
 - D5 - Aree estrattive di seconda categoria
 - ZONA OMOGENEA E - USI AGRICOLI**
 - E10 - Aree caratterizzate da una produzione agricola tipica e specializzata
 - E5a - Aree di primaria importanza per la funzione agro-produttiva in terreni irrigui
 - E5b - Aree di primaria importanza per la funzione agro-produttiva in aree a bassa marginalità
 - E5c - Aree per l'organizzazione di centri rurali
 - E5d - Aree agricole marginalità moderata (vedi specifiche NTA)
 - E5e - Aree agricole marginalità elevata (vedi specifiche NTA)
 - E5f - Aree agricole marginalità elevata e funzioni di protezione del suolo (vedi specifiche NTA)
 - ZONA OMOGENEA F - INSEDIAMENTI TURISTICI**
 - F1 - Insediamenti turistici parcellati
 - F4 - Nuove aree turistiche
 - ZONA OMOGENEA G - SERVIZI GENERALI**
 - G1 - Altezze di servizio
 - G2 - Parchi, strutture per lo sport e il tempo libero e il turismo attivo
 - G3 - Aree militari
 - G4 - Infrastrutture a livello di area vasta
 - ZONA OMOGENEA H - SALVAGUARDIA AMBIENTALE**
 - H1 - Zona di Tutela Integrale - Beni storico-culturali e di pregio paesaggistico
 - H2 - Zona di pregio paesaggistico
 - H3 - Zona di salvaguardia ambientale
 - AREE S - STANDARD URBANISTICI**
 - S1 - Intensione
 - S2 - Intensione comune
 - S3 - Aree per spazi pubblici attrezzati a parco e per il gioco e lo sport
 - S4 - Aree per parcheggi pubblici
 - Strade e loro pertinenze**
 - Strade

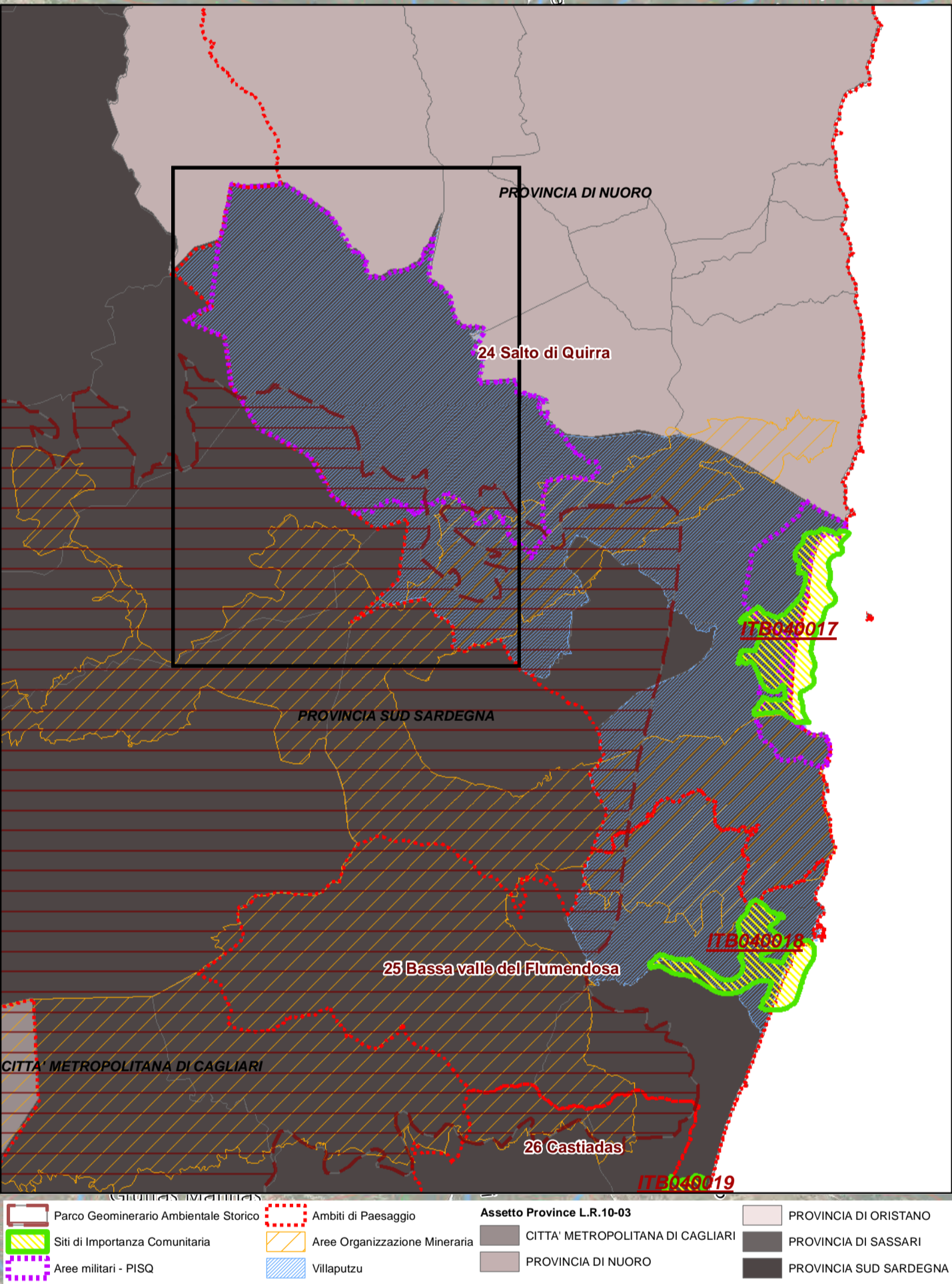

Area Demarcata Ambientale Mare
 Area Demarcata Ambientale Monte
 Area Demarcata Ambientale Valle
 Area Demarcata Ambientale Costiera
 Area Demarcata Ambientale Interiore
 Area Demarcata Ambientale Montana
 Area Demarcata Ambientale Collinare
 Area Demarcata Ambientale Pianura
 Area Demarcata Ambientale Costiera
 Area Demarcata Ambientale Interiore
 Area Demarcata Ambientale Montana
 Area Demarcata Ambientale Collinare
 Area Demarcata Ambientale Pianura

COMUNE DI VILLAPUTZU
 Ufficio Tecnico comunale

PIANO URBANISTICO COMUNALE
 AGGIORNAMENTO ED INTEGRAZIONE DELLA
 VARIANTE AL PUC IN ADEGUAMENTO AL PIANO
 PAESAGGISTICO REGIONALE (PPR) E AL PIANO DI
 ASSETTO IDROLOGICO (PAI)
 DELLA VAS E DELLA VINCA

Comissario ad acta
 Arch. Francesco Calicco

Responsabile Area Tecnica
 Ing. Sabina Cantoni

T.PP.02b Scale 1:10.000
 Zonizzazione Ambito Extra-Urbano B

Progettisti PUC - VAS
 Ing. Gian Luca Pini
 Arch. Valterio Cavada
 Geol. Tarciso Alenzi

Progettista VinCA
 Ing. Giuseppe Alenzi

PROGETTO DI PIANO