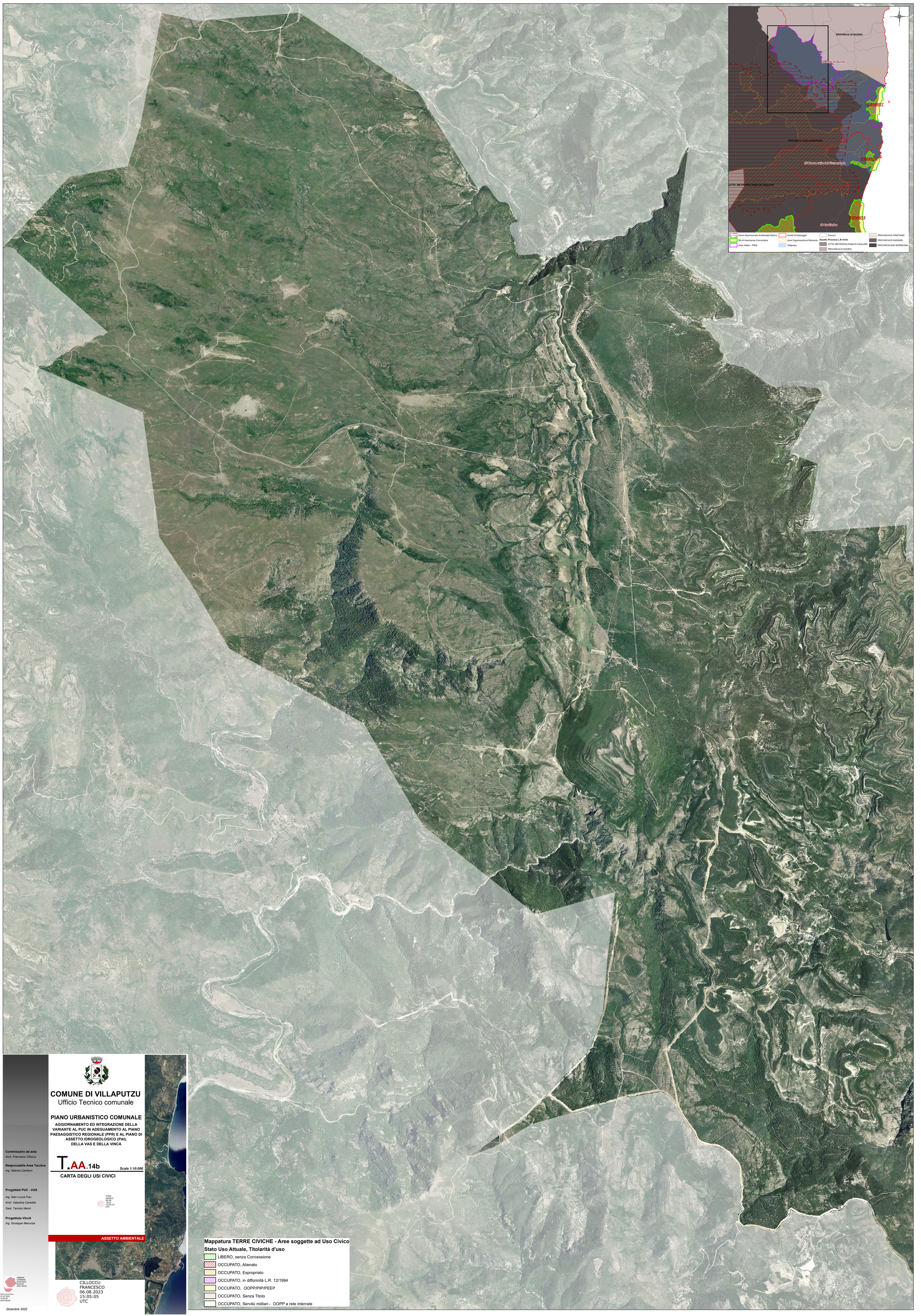

COMUNE DI VILLAPUTZU

Ufficio Tecnico comunale

PIANO URBANISTICO COMUNALE

AGGIORNAMENTO ED INTEGRAZIONE DELLA VARIANTE AL PUC IN ADEGUAMENTO AL PIANO PAESAGGISTICO REGIONALE (PPR) E AL PIANO DI ASSETTO IDROGEOLOGICO (PAI), DELLA VAS E DELLA VINCA

T.AA.14b *Scala 1:10.000*

CARTA DEGLI USI CIVICI

STERI ANGELO 09.08 2023 12:04:23 UTC

ASSETTO AMBIENTALE

CILLOCCU FRANCESCO 06.08.2023 15:05:05 UTC

Commissario ad acta
Arch. Francesco Cilloccu

Responsabile Area Tecnica
Ing. Sabrina Camboni

Progettisti PUC - VAS
Ing. Gian Lucca Frau
Arch. Valentina Caredda
Geol. Tarcisio Marini

Progettista VIncA
Ing. Giuseppe Manunza

SABRINA CAMBONI 02.08.2023 08:43:09 GMT+00:00

Gian Lucca Frau 21.07.2023 11:03:36 GMT+00:00

Dicembre 2022