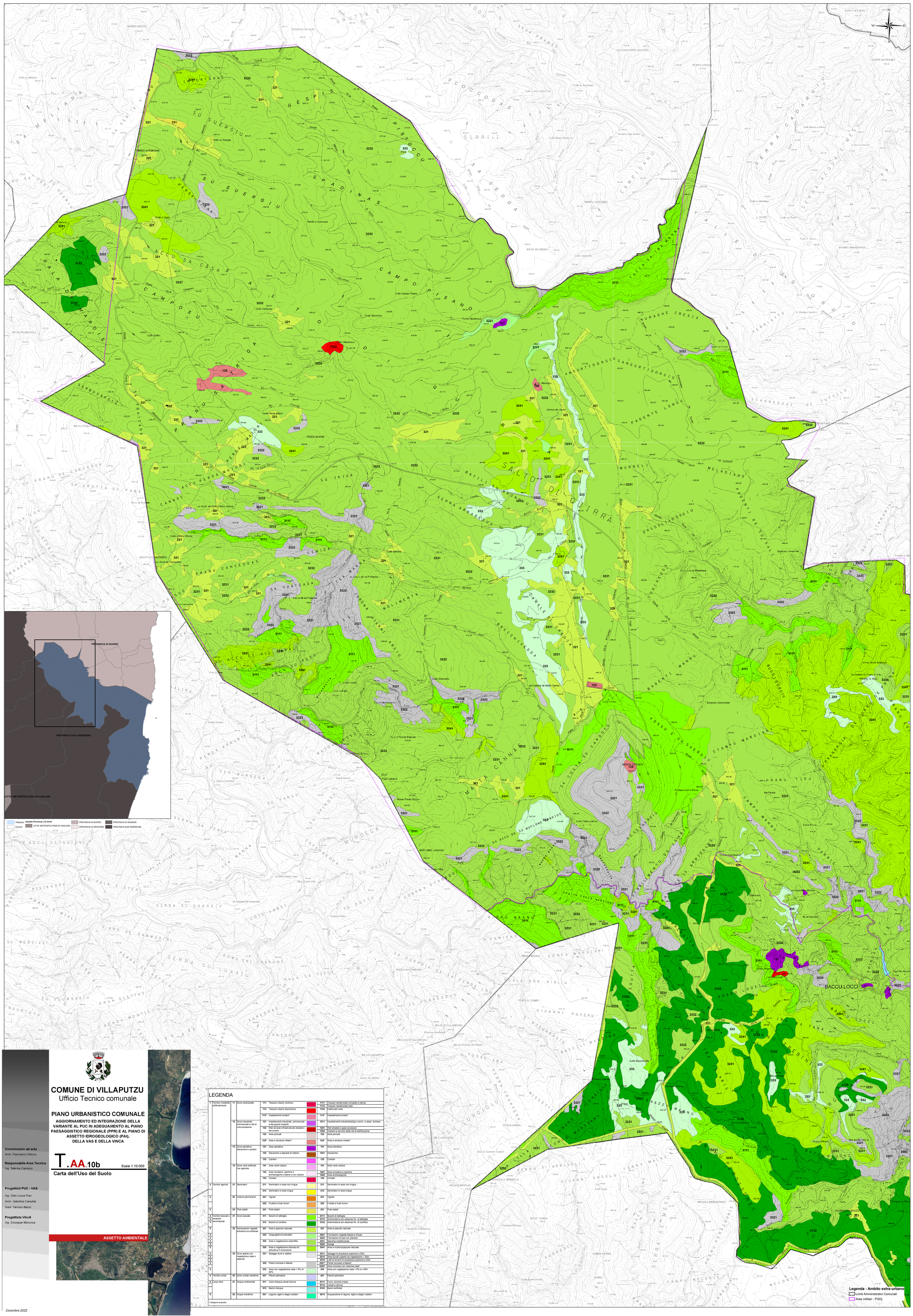

COMUNE DI VILLAPUTZU

Ufficio Tecnico comunale

PIANO URBANISTICO COMUNALE

AGGIORNAMENTO ED INTEGRAZIONE DELLA VARIANTE AL PUC IN ADEGUAMENTO AL PIANO PAESAGGISTICO REGIONALE (PPR) E AL PIANO DI ASSETTO IDROGEOLOGICO (PAI), DELLA VAS E DELLA VINCA

T.AA.10b *Scala 1:10.000*

Carta dell'Uso del Suolo

ASSETTO AMBIENTALE

Commissario ad acta
Arch. Francesco Cilloccu

Responsabile Area Tecnica
Ing. Sabrina Camboni

Progettisti PUC - VAS
Ing. Gian Lucca Frau
Arch. Valentina Caredda
Geol. Tarcisio Marini

Progettista VIncA
Ing. Giuseppe Manunza

LEGENDA

1	Territori modellati artificialmente	11	Zone urbanizzate	111	Tessuto urbano continuo	1111	Tessuto residenziale compatto e denso
						1112	Tessuto residenziale rado
				112	Tessuto urbano discontinuo	1122	Fabbricati rurali
				113*	Insediamenti turistico*	113*	Insediamenti turistico*
		12	Zone industriali, commerciali e reti di comunicazione	121	Insediamenti industriali, commerciali e dei grandi impianti	1211	Insediamenti industriali/artig.e comm. e spazi annessi
				122	Reti ed aree infrastrutturali stradali e ferroviarie	1221	Reti stradali e spazi accessori
						1224	Impianti a servizio delle reti di distribuzione
				123	Aree portuali	123	Aree portuali
				125*	Aree e strutture militari*	125*	Aree e strutture militari*
		13	Zone estrattive, discariche e cantieri	131	Aree estrattive	131	Aree estrattive
				132	Discariche e depositi di rottami	1321	Discariche
				133	Cantieri	133	Cantieri
		14	Zone verdi artificiali non agricole	141	Aree verdi urbane	141	Aree verdi urbane
				142	Aree ricreative, sportive e archeologiche urbane e non urbane	1421	Aree ricreative e sportive
						1422	Aree archeologiche
				143	Cimiteri	143	Cimiteri
2	Territori agricoli	21	Seminativi	211	Seminativi in aree non irrigue	211	Seminativi in aree non irrigue
				212	Seminativi in aree irrigue	212	Seminativi in aree irrigue
2		22	Colture permanenti	221	Vigneti	221	Vigneti
				222	Frutteti e frutti minori	222	Frutteti e frutti minori
2		23	Prati stabili	231	Prati stabili	231	Prati stabili
3	Territori boscati e ambienti seminaturali	31	Zone boscate	311	Boschi di latifoglie	3111	Boschi di latifoglie
3						3112	Arboricoltura con essenze for. di latifoglie
3				312	Boschi di conifere	3122	Arboricoltura con essenze for. di conifere
3		32	Associazioni vegetali arbustive e/o erbacee	321	Aree a pascolo naturale	321	Aree a pascolo naturale
3				322	Cespuglieti ed arbusteti	3221	Formazioni vegetali basse e chiuse
3						3222	Formazioni di ripa non arboree
3				323	Aree a vegetazione sclerofilla	3231	Macchia mediterranea
3						3232	Gariga
3				324	Aree a vegetazione arborea ed arbustiva in evoluzione	3241	Aree a ricolonizzazione naturale
3		33	Zone aperte con vegetazione rada o assente	331	Spiagge dune e sabbie	3311	Spiagge di ampiezza superiore a 25m
3						3313	Aree dunali coperte da vegetazione > 25m
3						3315	Letti di torrenti di ampiezza superiore a 25m
3				332	Pareti rocciose e falesie	3321*	Pareti rocciose e falesie*
						3322*	Aree rocciose con macchia radà*
3				333	Aree con vegetazione rada > 5% e< 40%	333	Aree con vegetazione rada > 5% e< 40%
4	Territori umidi	42	Zone umide marittime	421	Paludi salmastre	421	Paludi salmastre
5	Corpi idrici	51	Acque continentali	511	Corsi d'acqua canali idrovie	5111	Fiumi, torrenti e fossi
						5112	Canali e idrovie
				512	Bacini d'acqua	5122	Bacini artificiali
5		52	Acque marittime	521	Lagune, laghi e stagni costieri	5212	Acquacolture in lagune, laghi e stagni costieri

* Categorie proposte

Dicembre 2022